

UN WEEK-END NEL FUTURO dell'agriturismo

di Federico Lacche

Borghi antichi, rocche, abbazie, piccoli comuni ricchi di una storia antica e ritualizzata ancor oggi in fiere, sagre tradizionali, mercati e manifestazioni culturali. Paesaggi da sogno, qualità delle produzioni, ospitalità generosa e cordiale: sono gli elementi dell'immagine forte e matura della Valle del Bidente, nel cuore della Romagna, che ha saputo emanciparsi dal folklorico dal localistico, per sfoderare le vere vocazioni di

un carattere imprenditoriale nuovo ma memore e geloso delle proprie origini. La "Ca' Bionda" di Fausto Faggioli, vera e propria fattoria dell'autenticità, è l'emblema della fertile progettualità di questa valle. Riconosciuta dagli stessi organismi di settore della Comunità europea "azienda modello" per qualità, molteplicità e completezza della sua gamma di proposte, la "Ca' Bionda", che si trova a Cusercoli (Forlì), rappresenta una vera e propria vacanza nel futuro dell'agriturismo. Antica costruzione rurale in pietra e legno di quercia, la fattoria è arredata con mobili d'epoca, che fanno rivivere atmosfere agresti dei primi del secolo: ampie e luminose verande, graziose salette riscaldate d'inverno da stufe d'epoca e da un grande camino. Al piano superiore, le stanze per gli ospiti, sobrie e accoglienti. La ristorazione, tipica romagnola e con piatti della tradizione, è frutto di un'accurata ricerca tesa a recuperare i sapori del passato, rielaborando piatti anche "poveri" e di straordinario gusto. Dalle erbe officinali, Faggioli ricava un'amaro straordinario e una linea di cosmetici di altissima qualità. Molte le attività di svago, di divertimento e di cultura che qui rendono la vacanza o il semplice week-end un'esperienza indimenticabile: turismo equestre, mountain bike (la squadra Ca' Bionda è campione d'Italia), trekking, tiro con l'arco, laghetto per la pesca, piscina. Ciliegina sulla torta, è attivo un servizio tele-

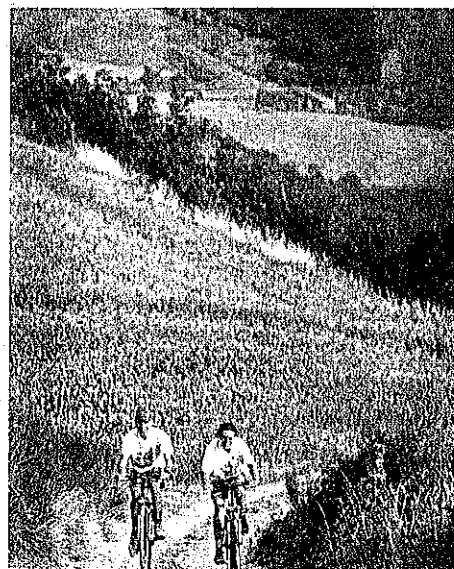
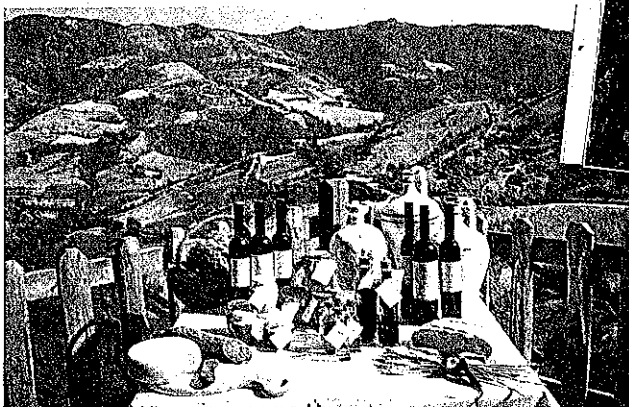

CA' BASINO - CA' BIONDA - CA' MANDRIOLI

Via S. Giovanni, 42 - 47010 Cusercoli (Fo) tel. e fax 0543-989101

<http://www.cvc.fo.it/aziende/cabionda/>

RASSEGNA STAMPA

Fattorie
Faggioli

CASANI CAMPI

Settembre 1994

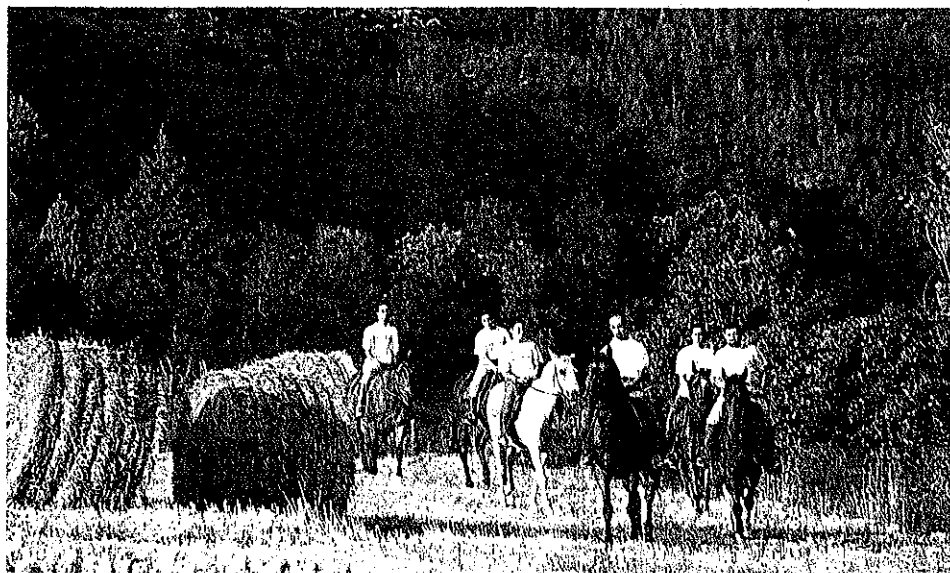

matico per chi vuol restare in contatto e dialogare durante la vacanza col proprio ufficio. Il "gioco di squadra" tra le persone che troviamo in fattoria è senza alcun dubbio l'arma vincente di questa splendida oasi immersa nelle

bellezze naturalistiche del Bidente. Mila Faggioli, prima di tutti, autentica anima della "Ca' Bionda", attenta ed energica organizzatrice delle storie e dei personaggi di questa valle antica. E poi le figlie dei Faggioli, Francesca (la maggiore) e Federica, impegnate con successo a scuola, ma importanti per il loro apporto in fattoria quando ce n'è bisogno. Quindi, e soprattutto, l'affiatato team di collaboratori e amici, tra i quali Claudio Fabbris detto "Il Barbarossa", che con la sua musica, il buonumore, la battuta e il racconto "piccante" sa come animare le serate infinite di Cusercoli. Infine, ma certo non ultimi, gli assi nella manica di Fausto Faggioli, due insostituibili pilastri della fattoria. Cristiano, il giovane chef interprete dei piatti del primo Novecento, e Massimo, l'istruttore di equitazione, abile ed appassionato cavaliere capace di trasmettere al principiante le tecniche e l'arte di uno sport che è anche un modo di vivere il territorio. La gente arriva anche da lontano per i percorsi a cavallo nel Bidente, specie per le notturne di luna piena, lungo quell'antica Via del Sale che passa a pochi metri dall'azienda e che fu l'antichissimo tragitto, dalle Saline di Cervia a Firenze, utilizzato dai mercanti per trasportare la preziosa sostanza, al riparo dalle imboscate dei briganti che battevano le vie di fondavalle.

Az. Agr. Ca' Bionda - Cusercoli (FO) - Tel. 0543/989101

CA' BASINO - CA' BIONDA - CA' MANDRIOLI

Via S. Giovanni, 42 - 47010 Cusercoli (Fo) tel. e fax 0543-989101

<http://www.cvc.fo.it/aziende/cabionda/>

Com'è verde quest'estate su due ruote

VECCHIE LEGGENDE E DELIZIE GASTRONOMICHE, PERCORSI ROMANTICI E ANTICHI CONVENTI. UNA PICCOLA GUIDA ALL'ITALIA DA RISCOPRIRE. IN BICICLETTA

Lo raccontano i vecchi del posto: può capitare, durante una notte d'estate illuminata dalla luna, di vedere il fantasma di un vecchio contrabbandiere, carico sotto il peso di un sacco di sale, arrancare fino ai boschi di Santa Sofia, nel cuore del Parco del Crinale. I giovani sono più scettici; pochi ci credono, i più sono convinti che sia l'effetto-ombra di un grosso albero. Nessuno, però, è disposto a giurare che lo spettro non esista. Vera o no, la storia è d'effetto e celebra una delle antiche strade di comunicazione d'Italia, la Via del Sale, che da Cervia porta a Firenze attraverso i contrafforti del Parco del Crinale. La stessa via era il regno dei contrabbandieri che fra lo Stato Pontificio e il Granducato di Toscana si scambiavano il sale e il tabacco esentasse sfuggendo le guardie.

Ripristinata e tutta segnalata, la Via del Sale si



M. SCIACCA

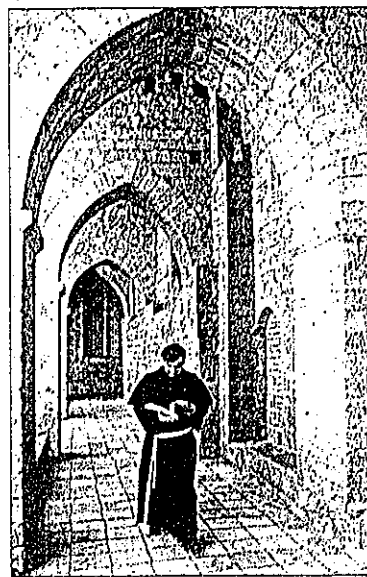

M. PELOSI

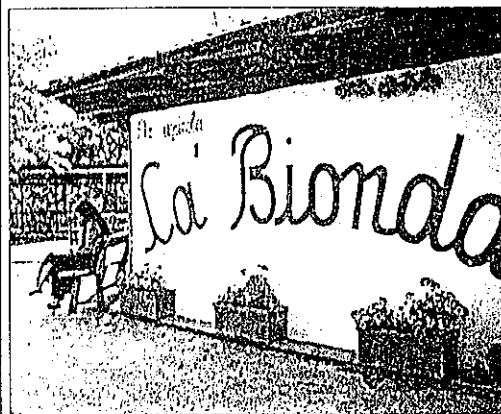

M. SCIACCA

Il chiostro del convento dei Francescani ad Assisi. A sinistra, in alto, un'escursione a cavallo da Ca' Bionda e, sotto, la sede dell'azienda di agriturismo. Nell'altra pagina, passeggiata in bici

RASSEGNA STAMPA

Fattorie
Faggioli

L'EUROPEO

SETTIMANALE DI POLITICA, ATTUALITÀ E CULTURA

17 Agosto 1994

può percorrere in mountain bike o a cavallo (ci vuole una settimana circa) passando per Rocca delle Caminate, Monte Broccale, Monte Grosso, Monte Falco in Campigna da dove si scende in Val d'Arno fra ruderi di vecchie fattorie e antiche torri di guardia. Si può scoprirla con le gite e i trekking organizzati dall'Azienda Agrituristica Ca' Bionda di Civitella di Romagna, aperta da Fausto Faggioli e premiata dalla Comunità europea per la sua attività di leader nel settore del recupero della civiltà contadina.

Oltre al percorso intero, Faggioli propone anche gite-blitz in jeep. Di giorno, con colazione al sacco vicino a una sorgente dove si fermavano a bere i fuorilegge. E anche di notte, al chiaro di luna, per cercare il fantasma.

A 400 metri di quota, in mezzo a 60 ettari di verde,

Ca' Bionda è una vecchia costruzione rurale rimessa a nuovo, arredata con mobili d'epoca e avvolta in un'atmosfera agreste da primo Novecento. Ci sono otto camere, piscina, cavalli e soprattutto una tipica cucina contadina con ricette squisite come squacquerone e

piadina cotta sulla lastra, o radicchio di campo con pancetta rosolata.

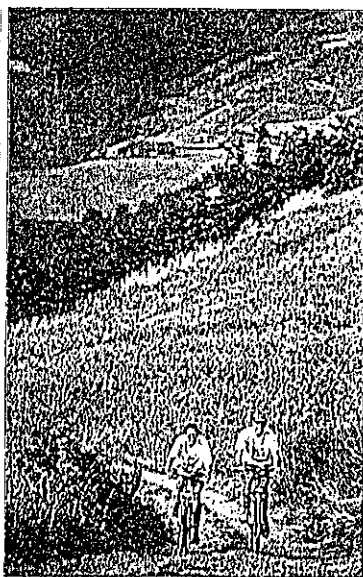

CA' BASINO - CA'BIONDA - CA' MANDRIOLI

Via S. Giovanni, 42 - 47010 Cusercoli (Fo) tel. e fax 0543-989101

<http://www.cvc.fo.it/aziende/cabionda/>

UN GIARDINO DI ESSENZE MEDICINALI

La fattoria delle piante

Nell'ambito di un progetto di valorizzazione della valle del Bidente, è stato realizzato un centro per la coltivazione, sperimentazione e lavorazione di piante officinali ed un giardino botanico di interesse didattico-scientifico e turistico.

SERGIO GUIDI

A Cusercoli, nell'appennino forlivese, lungo la valle del Bidente, in un territorio ricco di tradizioni, potenzialità e ricchezze, si trova l'azienda agrituristica Ca' Bionda gestita da Fausto Faggioli, con la moglie Mita e le due giovanissime figlie Francesca e Federica.

Riconosciuta dagli organismi di settore come azienda modello per la qualità e la molteplicità dei servizi offerti ai clienti, la Ca' Bionda è meta continua di visitatori che giungono non solo dalla Romagna ma anche da diverse parti d'Italia ed anche dall'estero.

Situata non distante dai confini del Parco Nazionale delle foreste Casentinesi, l'azienda agricola è costituita da circa 60 ettari ed è adagiata in una conca naturale con ampia veduta sulla valle del Bidente.

L'ambiente è ancora naturale e le varie attività dell'uomo sono svolte con un'attenta valutazione dell'impatto ambientale; vi si trova infatti un gran numero di animali selvatici: dai caprioli che pascolano negli spazi aperti, al cinghiale che vive nelle aree più boschive.

Anche la flora spontanea è alquanto ricca, infatti sono state segnalate in zona alcune stazioni di orchidee spontanee di particolare valore botanico.

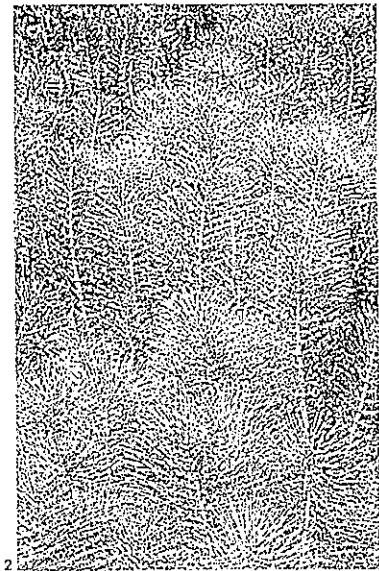
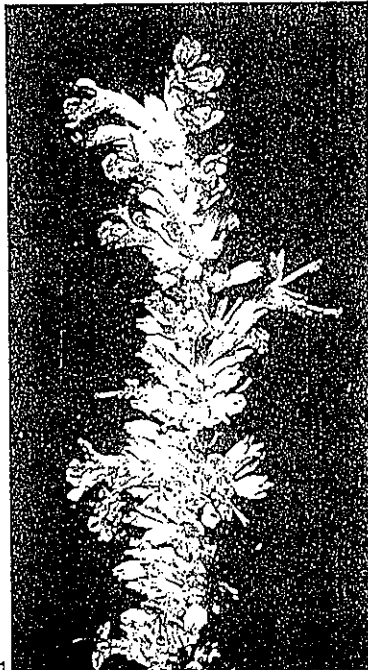

1) I fiori azzurro-violacei dell'issope-*Issope officinalis* (Foto Guidi).

2) *Equisetum*.

Non molto distante dall'azienda è possibile ammirare alcuni alberi secolari che colpiscono il visitatore per imponenza e vigore, fra cui un sorbo di oltre 300 anni, di sicuro il più grande della Romagna.

Atmosfera agreste

La fattoria è un'antica costruzione rurale in pietra e legno di quercia, all'interno vi sono graziose salette confortevoli arredate con mobili d'epoca che fanno rivivere atmosfere agresti.

La ristorazione tipica romagnola è frutto di un'accurata ricerca dei sapori del passato e tende a valorizzare i piatti poveri ormai dimenticati; gli ospiti possono gustare il pane ancora caldo, la piadina nella lastra, il radic-

chio di campo con la pancetta rosolata ed altre specialità.

I servizi che l'azienda offre sono molteplici: oltre al pernottamento in confortevoli alloggi, troviamo l'allevamento dei cavalli (associato ANTE); è possibile infatti nelle serate di luna piena partecipare ad escursioni notturne molto suggestive; la piscina offre la possibilità di refrigerio e relax nei caldi mesi estivi, mentre per chi ama la pesca è disponibile il laghetto. Si possono noleggiare le mountain bike per escursioni nel territorio, è disponibile un campo per il tiro con l'arco.

Ma la fattoria Ca' Bionda non si ferma qui: vista la necessità di valorizzare l'appennino romagnolo, sia dal punto di vista produttivo che turistico e vi-

CA' BASINO - CA' BIONDA - CA' MANDRIOLI

Via S. Giovanni, 42 - 47010 Cusercoli (Fo) tel. e fax 0543-989101

<http://www.cvc.fo.it/aziende/cabionda/>

UN GIARDINO DI ESSENZE MEDICINALI

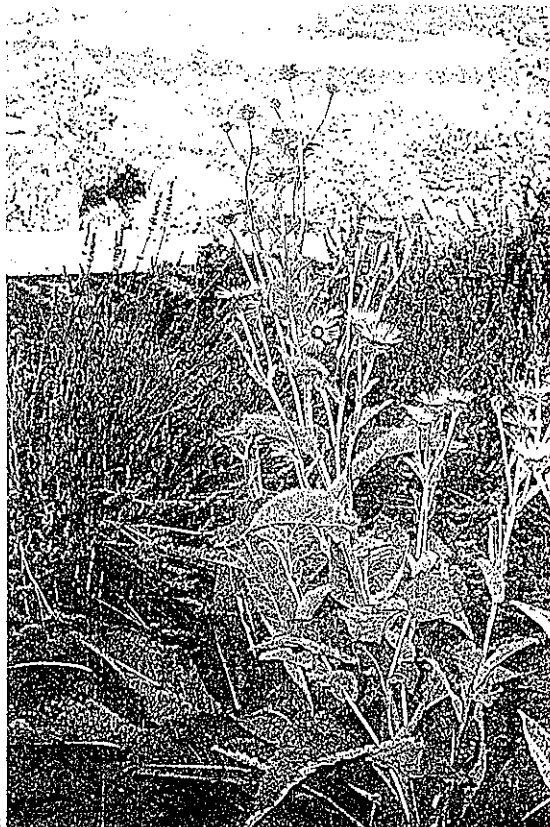
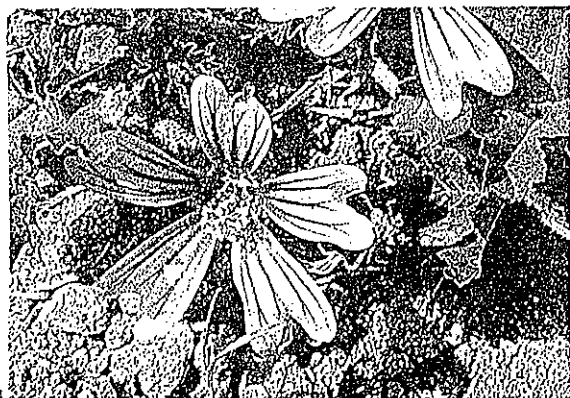
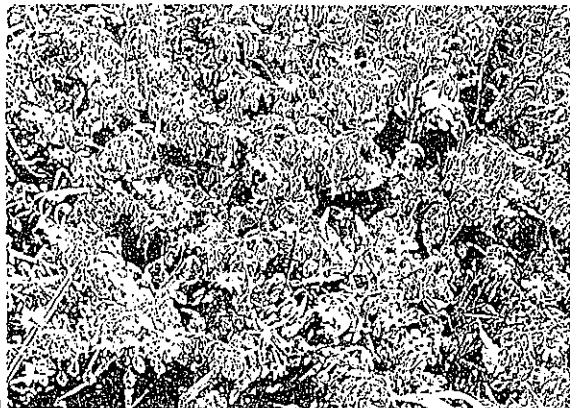

sta la crescente domanda di prodotti naturali da parte dei numerosi visitatori, è stato messo a punto dal sottoscritto un progetto che prevede la coltivazione, la sperimentazione e la lavorazione delle piante medicinali.

Piante alimentari, afrodisiache e magiche

Presso l'azienda ho allestito un giardino di piante officinali, unico nel suo genere e che si sviluppa su una superficie di circa 4000 metri quadri; la posizione è molto suggestiva e la vista da questo punto domina sulle colline limitrofe.

Il giardino è costituito da una struttura a raggera suddivisa in otto settori, in ogni settore sono messe a dimora piante caratterizzate da proprietà similari: abbiamo così le piante alimentari, cioè quelle che vengono impiegate nella cucina per aromatizzare e condire i piatti come l'origano,

3) *Borrago officinalis* (Foto Betto).

4) *Malva silvestris*.

5) *Le piante del giardino*.

il timo, il basilico, l'aneto, il tarassaco ed altre.

Troviamo poi le piante essenziere, da cui si estraggono olii usati in profumeria quali lavanda, issopo, viola, sclarea etc.

Proseguendo abbiamo il settore delle piante usate per la cosmesi come la calendula, l'iperico, la malva, l'edera ed altre.

Due sono i settori dedicati alla fitoterapia, perché queste piante sono molto più numerose rispetto agli altri gruppi; troviamo quindi la valeriana, la camomilla, l'equiseto, la cardiaca, la melissa, l'elicriso, la parietaria e tante altre.

Oltre all'aspetto scientifico, ho voluto

dare a questo giardino una veste simpatica inserendo anche il settore delle piante afrodisiache dove crescono il cumino, il coriandolo, il dragoncello, il peperoncino ed altre interessanti piante.

Subito accanto troviamo il settore delle piante magiche, cioè quelle piante che venivano utilizzate per preparare pozioni dai poteri incredibili; a questo proposito ho consultato antichi testi del '500 dove sono riportate ricette sconosciute con effetti magici e demoniaci diversi: si va dagli infusi impiegati per il malocchio o fatture, all'uso di piante velenose capaci di provocare stati di allucinazione, fino alla cabala e cioè l'arte nascosta di predire il futuro.

Fra le ricette più curiose ve ne sono alcune capaci di far comunicare le persone a distanza, conoscere l'ubicazione di tesori occulti, prolungare la virilità maschile oppure far innamorare perdutamente la persona amata.

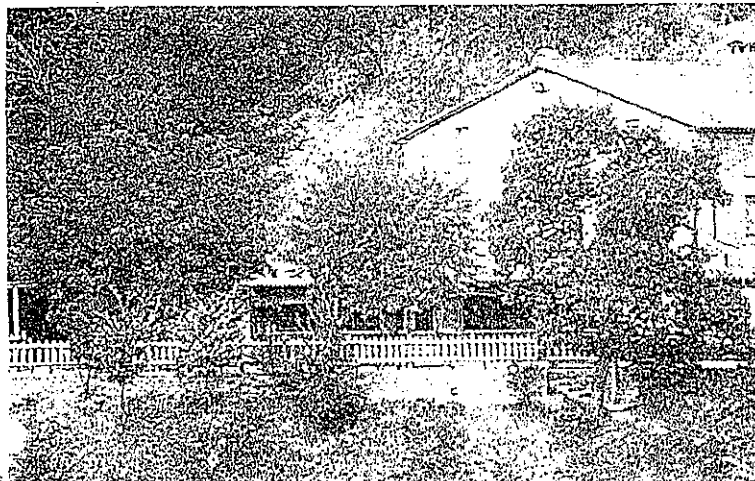

6) La Ca' Bionda.



17) L'interno della fattoria.

**AZIENDA
AGRITURISTICA
CA' BIONDA**

di Fausto Faggioli

Indirizzo

Via San Giovanni in Squarzarolo, 42 Cusercoli, Civitella di Romagna (Fo) tel. 0543/989101.

Dove si trova

Azienda collinare nella valle del fiume Bidente in comune di Civitella di Romagna, sulla S.S. 310 Forlì-Santa Sofia (deviazione a monte dell'abitato di Cusercoli in prossimità del ponte sul fiume).

Periodo di apertura

Tutto l'anno.

nome comune, genere e specie della pianta, ciò rende il giardino interessante anche dal punto di vista didattico.

Adiacente al giardino è visitabile anche l'antico pomario, una raccolta delle antiche varietà di piante da frutto ormai dimenticate ma che i nostri nonni coltivavano ed apprezzavano per il loro sapore.

Il pomario è disposto su un terrazzamento panoramico ed è arricchito da piante dai colori intensi che dalla primavera all'autunno offrono un colpo d'occhio meraviglioso.

All'interno della fattoria è allestito un erbario tematico, di mia creazione, realizzato essiccando le piante medicinali con un procedimento che permette di mantenere inalterati nel tempo i colori della pianta fresca.

L'erbario è montato su cornici a vetro ed ogni pianta porta il suo nome comune, genere, specie e le proprietà medicinali più spiccate.

Vale sicuramente la pena passare una vacanza, un fine settimana o una giornata presso l'azienda Ca' Bionda, dove oltre alle diverse attrattive citate, troverete cordialità, simpatia e l'opportunità di relax in un ambiente ricco di valori autentici.

L'ultimo settore è dedicato alle piante usate nella liquoristica come la menta, l'anice, il cardo, la ruta ed altre ancora.

Numerose piante, avendo diverse proprietà, potrebbero essere collocate in più settori; pertanto abbiamo dovuto dare una priorità onde evitare di trovare la stessa pianta in punti diversi.

Siepi medicinali

I vari settori sono visitabili percorrendo i sentieri che convergono al centro dove si trova un gazebo in legno che è il punto di raccolta dei visitatori; vi sono altre piazzole di sosta situate alle estremità dove vanno col-

locate alcune panchine per potere riposare e godere i profumi ed i colori.

Il giardino è fruibile anche di sera in quanto è dotato di un impianto di illuminazione che rende molto suggestivo l'ambiente, inoltre è stato realizzato anche un laghetto con cascata dove scorre l'acqua, creando così anche un effetto sonoro e rilassante.

Il margine del giardino è piantumato con alberi ed arbusti medicinali che fanno da siepe e che modellano gli spazi anche in senso verticale, dando così un piacevole effetto visivo.

Naturalmente tutte le parcelle sono dotate di cartellini che indicano il

CA' BASINO - CA' BIONDA - CA' MANDRIOLI

Via S. Giovanni, 42 - 47010 Cusercoli (Fo) tel. e fax 0543-989101

<http://www.cvc.fo.it/aziende/cabionda/>